

PEUGEOT 5008 1.5 BLUEHDI 130 S&S EAT8 ALLURE PACK 5D

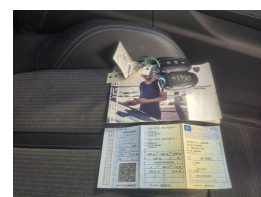

91046 km

pa-23

Diesel

Automatyczna

7 siedzenia

Ogólne

| | |
|---------------------|----------|
| Marka | Peugeot |
| Kategoria pojazdu | - |
| Numer rejestracyjny | WE9V827 |
| Liczba kluczy | - |
| Emisja CO2 | 146 g_km |
| Norma emisji spalin | - |

SZCZEGÓY POJAZDU



Informacje ogólne

| | |
|--------------------------------------|---|
| Numer nadwozia pojazdu VIN | VF3MCHZUPS123017 |
| Moc | 96 KW |
| Kolor nadwozia/Kolor producenta auta | Brzowy / BONLG/BOMMO/ELG - LAKIER CUPRITE/METALIZOWANY LAKIER |
| nOxEmission_pl_PL_TRANS | - |

Opcja(-e)

Wyposaenie

Sytem cznoci ze smartfonem

Automatyczna klimatyzacja

Specyfikacja wyposaenia

Chodzenie automatyczne

PEUGEOT 5008 1.5 BLUEHDI 130 S&S EAT8 ALLURE PACK 5D

Wyposażenie

| Wyposażenie | Specyfikacja wyposażenia |
|------------------------------------|--|
| Podgrzewane siedzenia | Ogrzewanie fotela przód |
| Asystent zjazdu ze wzniesienia | System asystentów jazdy: asystent zjazdu ze wzniesienia |
| Attention-Assist | System asystentów jazdy: czujnik wykrywania zmczenia |
| System SOS | Peugeot connect-box / przycisk sos (telefon awaryjny dla lokalizacja poj.) |
| Bezkluczykowy dostp | Zamek centralny / zespół rozruchowy keyless system |
| System Start/Stop | Urządzenie start / stop |
| Wywietlacz multifunkcyjny | Ekran cyfrowy dotykowy |
| Przednie lampy w technologii LED | Reflektor eco-led |
| Czujniki parkowania przód/ty | Radar.czujn.przeszkody prz. tln. |
| System ostrzegania o kolizji | System asystentów jazdy: system ostrzegania o kolizji z funkcja hamowania |
| Czujniki parkowania | System asystentów jazdy: asystent parkowania obejmuje kamera cofania |
| ISOFIX | Zamocowania isofix dla fotelik dzieci |
| Wskanik spadku cinienia w oponach | System kontroli cinienia w ogumieniu |
| Filtr czstek staych | Filtr czstek staych |
| Automatyczne wczanie wiate | System asystentów jazdy: asystent wiate drogowych |
| Czujnik deszczu | Wycieraczka z czujnikiem deszczu |
| Komputer | Komputer pokadowy |
| Centralny zamek | Czstotliwi zdalnego sterow blokady 433, 92 mhz heterodyna |
| Alarm | Objtociowy+obwodowy+podnoszenie |
| ABS | Abs |
| ESP system stabilizacji toru jazdy | Elektroniczny program stabilizacji (esp, bosch) |
| Relingi dachowe | Reling dachowy (alu.) |

Model/Karoseria

| | |
|------------------------|-----------|
| Model (rok modelowy) | 5008-2016 |
| Rok produkcji | 2023 |
| Rok modelowy | 2023 |
| Liczba drzwi. | 5 |
| Kierownica lewostronna | Yes |

Silnik/Napd

| | |
|-----------------|----------|
| Pojemno silnika | 1499 cm3 |
| Energia wtorna | - |
| Liczba biegów | 8 |
| Napd na 4 koa | No |

Inne

| | |
|--------------------|---|
| Kategoria fiskalna | 0 |
|--------------------|---|

PEUGEOT 5008 1.5 BLUEHDI 130 S&S EAT8 ALLURE PACK 5D

HISTORIA SERWISOWA (58)



| Data | Przebieg | Operacja |
|--------|----------|-------------------------------|
| lis-25 | 84735 km | Przechowanie opon |
| lis-25 | 84735 km | Wymiana opon |
| pa-25 | 83125 km | Przegląd okresowy |
| pa-25 | 83125 km | Diagnostyka pojazdu |
| pa-25 | 83125 km | Jazda próbna |
| pa-25 | 83125 km | Materiały drobne |
| pa-25 | 83125 km | Olej silnikowy |
| pa-25 | 83125 km | Filtr oleju |
| pa-25 | 83125 km | Pozostałe el. Skrzyni biegów |
| pa-25 | 83125 km | Płyn hamulcowy |
| pa-25 | 83125 km | Płyn hamulcowy |
| cze-25 | 70772 km | Czujnik ciśnienia koła |
| cze-25 | 70772 km | Przechowanie opon |
| cze-25 | 70772 km | Wymiana opon |
| mar-25 | 64071 km | Przegląd okresowy |
| mar-25 | 64071 km | Robocizna |
| mar-25 | 64071 km | Diagnostyka pojazdu |
| mar-25 | 64071 km | Jazda próbna |
| mar-25 | 64071 km | Materiały drobne |
| mar-25 | 64071 km | Olej silnikowy |
| mar-25 | 64071 km | Filtr oleju |
| mar-25 | 64071 km | Pozostałe el. Skrzyni biegów |
| mar-25 | 64071 km | Płyn chłodzący |
| mar-25 | 64071 km | Odgrzybianie klimatyzacji |
| mar-25 | 64071 km | Pióra wycieraczek szyby przód |
| mar-25 | 64071 km | Pióra wycieraczek szyby przód |
| mar-25 | 64071 km | Pióra wycieraczek szyby przód |
| mar-25 | 64071 km | Filtr kabiny |
| mar-25 | 64071 km | Filtr kabiny |
| mar-25 | 64071 km | Ganica |
| gru-24 | 52342 km | Przechowanie opon |
| gru-24 | 52342 km | Wymiana opon |
| wrz-24 | 46650 km | Przegląd okresowy |
| wrz-24 | 46650 km | Diagnostyka pojazdu |
| wrz-24 | 46650 km | Olej silnikowy |
| wrz-24 | 46650 km | Filtr oleju |
| wrz-24 | 46650 km | Pozostałe el. Skrzyni biegów |

PEUGEOT 5008 1.5 BLUEHDI 130 S&S EAT8 ALLURE PACK 5D

| Data | Przebieg | Operacja |
|-------------|-----------------|----------------------------------|
| wrz-24 | 46650 km | Filtr powietrza |
| wrz-24 | 46650 km | Filtr powietrza |
| wrz-24 | 46650 km | Filtr paliwa |
| wrz-24 | 46650 km | Filtr paliwa |
| wrz-24 | 46650 km | Akumulator |
| wrz-24 | 46650 km | Akumulator |
| wrz-24 | 46650 km | Filtr kabiny |
| wrz-24 | 46650 km | Filtr kabiny |
| cze-24 | 26714 km | Przechowanie opon |
| cze-24 | 26714 km | Wymiana opon |
| maj-24 | 24869 km | Przegld okresowy |
| maj-24 | 24869 km | Diagnostyka pojazdu |
| maj-24 | 24869 km | Olej silnikowy |
| maj-24 | 24869 km | Filtr oleju |
| maj-24 | 24869 km | Pozostae el. Skrzyni biegów |
| lis-23 | 101 km | Relokacja opon |
| maj-24 | 101 km | Relokacja opon |
| sty-24 | 100 km | Opona zakup / po prawej z przodu |
| sty-24 | 100 km | Opona zakup / z przodu po lewej |
| sty-24 | 100 km | Opona zakup / z tyu po lewej |
| sty-24 | 100 km | Opona zakup / z tyu po prawej |