



Peugeot 3008-2016
3008 1.2PT 130 Allure Pack AT

Rejestracja	WZ240ER
VIN	VF3MRHNSUMS250701
Rok produkcji	2021
Pierwsza rejestracja	04.01.2022
Przebieg	35 718 km
Typ nadwozia	Kombi
Rodzaj paliwa	Benzyna
Rodzaj skrzyni biegów	Automatyczny
Transmission	Przód
Moc w kW	96 kW
Pojemność skokowa (cc)	1 199

SZCZEGÓŁY EKSPERTYZY

Data ekspertyzy 21.03.2026 10:47:29

Opis adresu inspekcji AutoLogistic Sp. z o.o

INFORMACJE O POJEŹDZIE

Liczba drzwi	5
Marka	Peugeot
Model	3008-2016
Ilość siedzeń	5
Liczba biegów	8

Body colour	Czarny
Lakier metaliczny/perłowy	Tak
Pojazd w ruchu	Tak
Możliwy rozruch silnika	Tak

LISTA DOKUMENTÓW

Instrukcja obsługi	Nie
Liczba kluczy ogółem	2
Oryginalny dowód rejestracyjny	Tak

Oryginalny klucz	Tak
Rodzaj książki serwisowej	Tradycyjna książka serwisowa

WYPOSAŻENIE POJAZDU

Bezkluczkowy dostęp	Tak
Czujniki parkowania przednie	Tak
Czujniki parkowania tylne	Tak
Elektrycznie składane lusterka	Tak
Fotele przednie podgrzewane	Tak
GPS	Tak
Kamera cofania	Tak
Liczba kabli do ładowania	0

Przykrycie części bagażowej	Tak
Szyby elektryczne przód	Tak
Szyby elektryczne tył	Tak
Tempomat	Tak
Tylna kłapa elektrycznie podnoszona	Tak
Typ klimatyzacji	Klimatyzacja automatyczna
Typ reflektorów	Światła przednie LED
Zestaw naprawczy	Tak

OPONY

Zamontowane opony

Lokalizacja	Położenie	Bieżnik	Producent	Wymiary	Sezon opon	Typ felg	Runflat
Przód	Lewy	2,0 mm	Kleber	225/55 R 18 98 H	Zimowe	Aluminiowe	Nie dotyczy
Przód	Prawy	2,0 mm	Kleber	225/55 R 18 98 H	Zimowe	Aluminiowe	Nie dotyczy
Tył	Lewy	4,0 mm	Kleber	225/55 R 18 98 H	Zimowe	Aluminiowe	Nie dotyczy
Tył	Prawy	4,0 mm	Kleber	225/55 R 18 98 H	Zimowe	Aluminiowe	Nie dotyczy

USZKODZENIA

Wnętrze

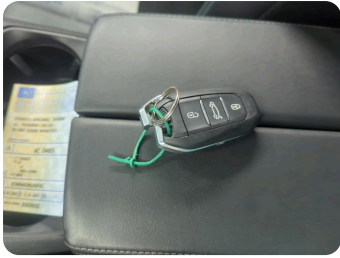

1 | Kluczyk zapłonowy

Typ Nie funkcjonuje (dobrze)

Wielkość Inne - zobacz uwagi

Uwagi: nie działa kluczyk zapasowy



2 | Instrukcja obsługi

Typ Brak

Wielkość Brakujący



3 | Wnętrze

Typ Zużyta

Wielkość <50%, lekki

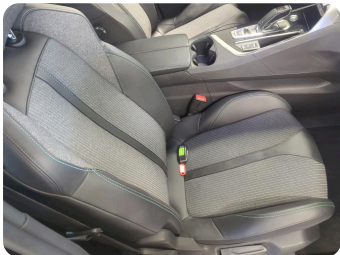
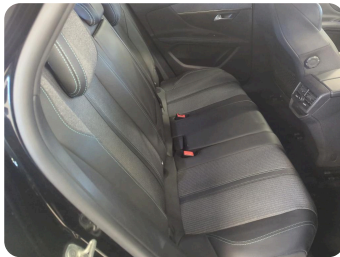

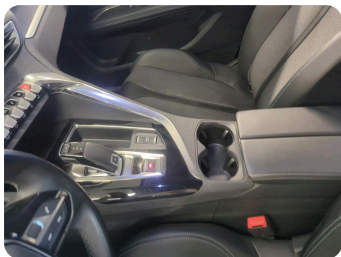
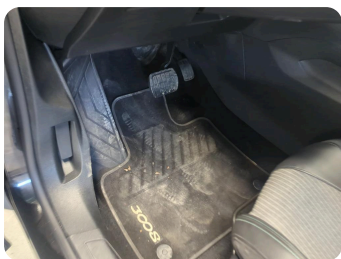
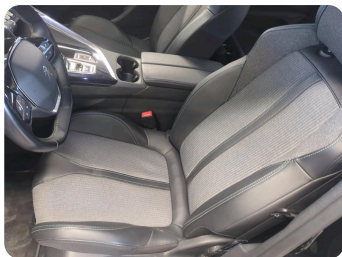
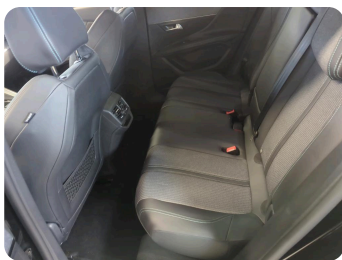

4 | Osłona /pokrywa

Typ Brak

Wielkość Inne - zobacz uwagi

Uwagi: brak gumy ochronnej schowka



5 | Osłona wewnętrzna słupka A lewa

Typ Rozdarcie

Wielkość >0,5 cm - 1 cm

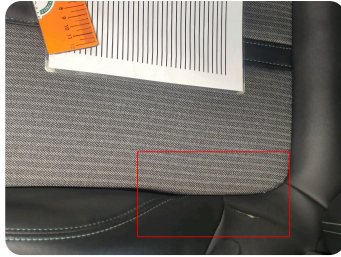
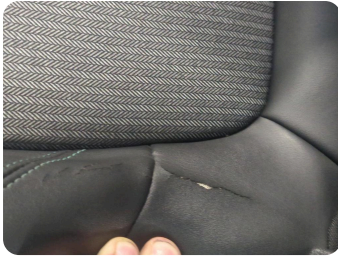

6 | Tapicerka siedziska PL

Typ	Pęknięcie
Wielkość	<50%, średni

Zewnątrz

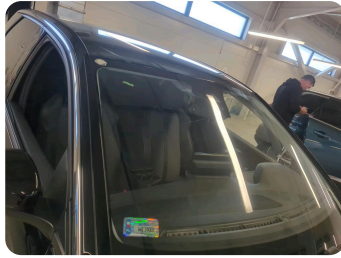

7 | Szyba przednia

Typ	Pęknięcie
Wielkość	>0,5 cm - 1 cm



8 | Nadwozie

Typ	Zadrapanie(a)
Wielkość	<50%, lekki



POMIAR GRUBOŚCI LAKIERU (POMIARY PONIŻEJ 150 MM NIE SA WYKAZYWANE)

Grubość lakieru Błotnik TP (µm)	200	Grubość lakieru Drzwi TP (µm)	200
Grubość lakieru Drzwi PP (µm)	200		

UWAGI

Komentarze inspektora

4szt opon w bagażniku

Zdjęcia Podstawowe

